Uzgodniono pod względem wymagań higienicznych i zdrowotnych dokumentacją projektową

bez zastrzeżeń/~~z zastrzeżeniami~~

przez Państwowego Powiatowego Inspektora Sanitarnego w Nowym Targu opinią sanitarną z dnia 04.08.2020 znak: PSSE-NSZ-420-199-2/20

Państwowy Powiatowy Inspektor Sanitarny w Nowym Targu

(podpis uszczytkiej)
mgr inż. Jolanta Bakalarz

STAROSTA NOWOTARSKI
34-400 Nowy Targ, ul. Bolesława Wstydliwego 14

Niniejsza dokumentacja była przedmiotem narady koordynacyjnej w Starostwie Powiatowym w Nowym Targu

w dn. 14.07.2020 znak:6630.12.31.2020
w zakresie: sieci wodociągowej z przyłączami
i została uzgodniona z uwagami jak w protokole narady.

Z up. STAROSTY

Antoni Kolasa
Przewodniczący Narady Koordynacyjnej
podpis przewodniczącego narady

ZAKŁAD
WODOCIĄGÓW I KANALIZACJI Sp. z o.o.
34-700 Rabka-zdrój, ul. Zuryte 141 A
NIP 735-21-87-614 REGON 491934104
tel. 18 26 72 130 fax 18 26 92 262
BDO: 000032795

Uzgodniono pismem
ZWK/1679/2020

ZAKŁAD WODOCIĄGÓW I KANALIZACJI
SPÓŁKA Z O.O. W RABCE-ZDROJU
P R O K U R E N T
(podpis uszczytkiej)
mgr inż. Robert Wojdyła

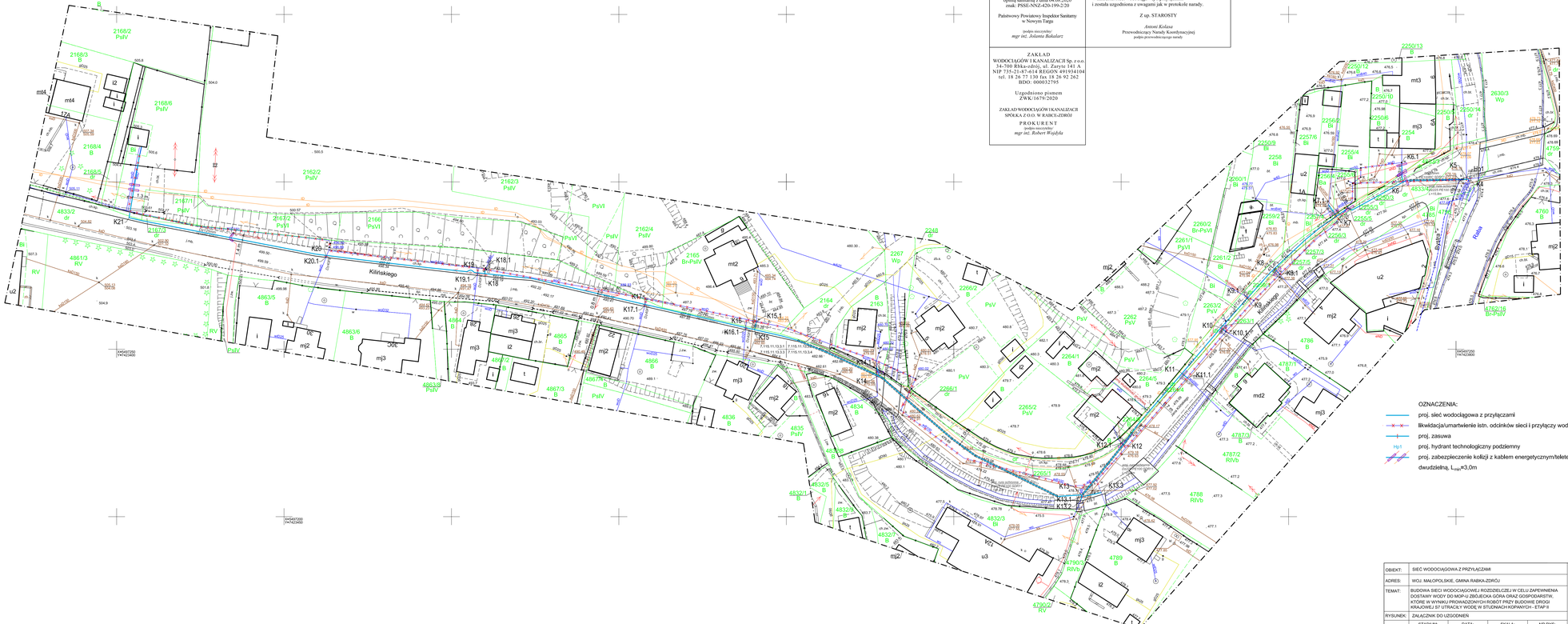

OZNACZENIA:

- proj. sieć wodociągowa z przyłączami
- likwidacja/umarkwienie istn. odcinków sieci i przyłączy wodociągowych
- proj. zasuwa
- Hp1 proj. hydrant technologiczny podziemny
- proj. zabezpieczenie kolizji z kablem energetycznym/teletechnicznym rurą dwudzielną, L_{min}=3,0m

OBIEKT:	SIEĆ WODOCIĄGOWA Z PRZYŁĄCZAMI		PROJEKTOWAŁ: mgr inż. Marcin Golonka UPRAWNIENIA BUDOWLANE nr ewid. MAP/0211/PWOD/05
ADRES:	WOJ. MAŁOPOLSKIE, GMINA RABKA-ZDRÓJ		
TEMAT:	BUDOWA SIECI WODOCIĄGOWEJ ROZDZIELCZEJ W CELU ZAPEWNIENIA DOSTAWY WODY DO MOP-U ZBOJECKA GÓRA ORAZ GOSPODARSTW, KTÓRE W WYNIKU PROWADZONYCH ROBÓT PRZY BUDOWIE DROGI KRAJOWEJ S7 UTRACĄ Y WODĘ W STUDNIACH KOPANYCH - ETAP II		
RYSUNEK:	ZAŁĄCZNIK DO UZGODNIEŃ		
STADIUM: PB	DATA: 06.2020	SKALA: 1:500	NR RYS: 02

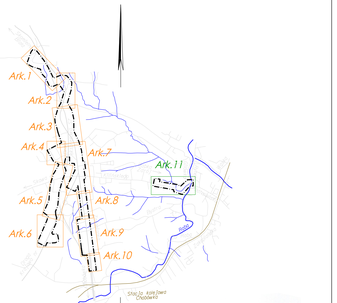

OPTIMA BIURO Spółka z o.o.
ul. Na Błonie 32
30-147 KRAKÓW
tel. (+48) 12 410 11 55, 12 410 11 11
fax (+48) 12 410 11 52, 12 410 11 61
www.optima.com.pl, biuro@optima.com.pl
www.optimaobiuro.pl, biuro@optimaobiuro.pl

OPTIMA
NOWOCZESNA GEODEZJA

Arkusz 11 KERG: GK.6640.4259.2019

Mapa do celów projektowych		Skala 1:500
OPTIMA BIURO Spółka z o.o. ul. Na Błonie 32 30-147 Kraków	Nr dziel.: 2738	wykonawca ośw. że niniejszy dokument został opracowany w wyniku prac geodezyjnych i kartograficznych, których rezultaty zawiera operat techniczny wpisany do ewidencji materiałów państwowego zasobu geodezyjnego i kartograficznego Starosta Nowotarski ul. Bolesława Wstydliwego 14 34-400 Nowy Targ P.1211. 2020 .1511 Identyfikator ewidencyjny materiału zasobu - operatu technicznego 23. 03. 2020 Data wpisania operatu technicznego do ewidencji materiałów zasobu Z up. STAROSTY (imię, nazwisko i stanowisko osoby upoważnionej) mgr inż. Ewa Kowalczyk GEODETA POWIATOWY
Obiekt: Rabka - Zdrój inwestycja S7 - wodociąg	Jednostka ewidencyjna: Rabka-Zdrój (011) z Gminą Rabka-Zdrój, Obręb ewidencyjny: Rabka-Zdrój (011.01) z Rabką-Miastem, Arkusz mapy: 11 Obręb ewidencyjny: Zarzecze (011.11) z Rabką-Wsią, Arkusz mapy: 3	
Układ podziemny: 2000/21 Układ pionowy: Kronstadt 86	Zgodność z terenem na dzień: 30.06.2019 r.	

Sekcje mapy zasadniczej:
7.115.11.07.3.1 7.115.11.07.1.2 7.115.11.07.1.3 7.115.11.07.1.4
7.115.11.07.2.1 7.115.11.07.2.2 7.115.11.07.2.3 7.115.11.07.2.4
7.115.11.07.3.1 7.115.11.07.3.2 7.115.11.07.3.3 7.115.11.07.3.4
7.115.11.07.4.1 7.115.11.07.4.2 7.115.11.07.4.3 7.115.11.07.4.4
7.115.11.13.3.4 7.115.11.13.4.1 7.115.11.13.4.2 7.115.11.13.4.3
7.115.11.13.4.4 7.115.11.17.1.2 7.115.11.17.1.3 7.115.11.17.2.1
7.115.11.17.2.2 7.115.11.17.2.3 7.115.11.17.2.4

Nie wyklucza się istnienia w terenie innych, niewykazanych na niniejszej mapie urządzeń podziemnych. Które nie były zgłoszone do inwentaryzacji.
Naniesiono projektowane sieci uzbrojenia terenu uzgodnione przez ZUDP w okresie do 11.29.2019 r.
Niniejsza mapa została wykonana bez ustalenia obciążeń obdyczących skuteczności gruntowych.
Granice działek nie zostały ustalone z wymaganą dokładnością. Niniejsza mapa może służyć do projektowania budynków usytuowanych w odległości większej niż 4m od granicy nieruchomości.
W obrębie Skowa na mapę naniesiono granice ewidencyjne pogłębione z digitalizacji analogowych map ewidencyjnych w skali 1:2880.

Na mapę wniesiono linie rozgraniczające tereny o różnym przeznaczeniu pochodzące z Miejscowego Planu Zagospodarowania Przestrzennego wsi Skowa w Gminie Raba Wyżna zatwierdzonego Uchwałą Rady Gminy w Rabie Wyżnej Nr XLIV/331/2006 z dnia 27 lutego 2006 r. z podniesionymi zmianami

KL - *Droga (ulica) lokalna.*
KP - *Obiekty i urządzenia obsługi ruchu kołowego.*
KS - *Teren przeznaczony docelowo dla drogi ekspresowej wraz z jej powiązaniami.*
KSGP - *Teren przeznaczony docelowo dla drogi ekspresowej bądź drogi głównej ruchu przyśpieszonego wraz z jej powiązaniami.*
KGP/KZ - *Droga (ulica) główna ruchu przyspieszonego, docelowo zbiorcza.*
MN - *Tereny zabudowy mieszkaniowej jednorodzinnej.*
MU - *Tereny mieszkalnictwa i usług.*
UC - *Tereny usług komercyjnych.*
Uk - *Tereny usług komercyjnych.*
ZN - *Tereny zieleni nie urządzonej o szczególnym znaczeniu przyrodniczym.*
ZL - *Tereny zieleni leśnej.*
- *linie rozgraniczające tereny o różnym przeznaczeniu.*

Dodatkowe informacje umieszczone na mapie do celów projektowych:

teren budowy
Granice terenu budowy S7
- *armatura niewidoczna w terenie, zasypana, zaasfaltowana lub zabetonowana*
- *granice działek w obrębie Skowa*
- *granica obrębu Skowa*
- *zakres terenu budowy - inwestycja S7*
- *zagospodarowanie terenu w ramach inwestycji S7*

Wykonał dnia 15.10.2019 r.

OPTIMA BIURO Spółka z o.o.
mgr inż. Marcin Golonka
mgr inż. Marek Kuśnierz
mgr inż. Grzegorz Czarnecki